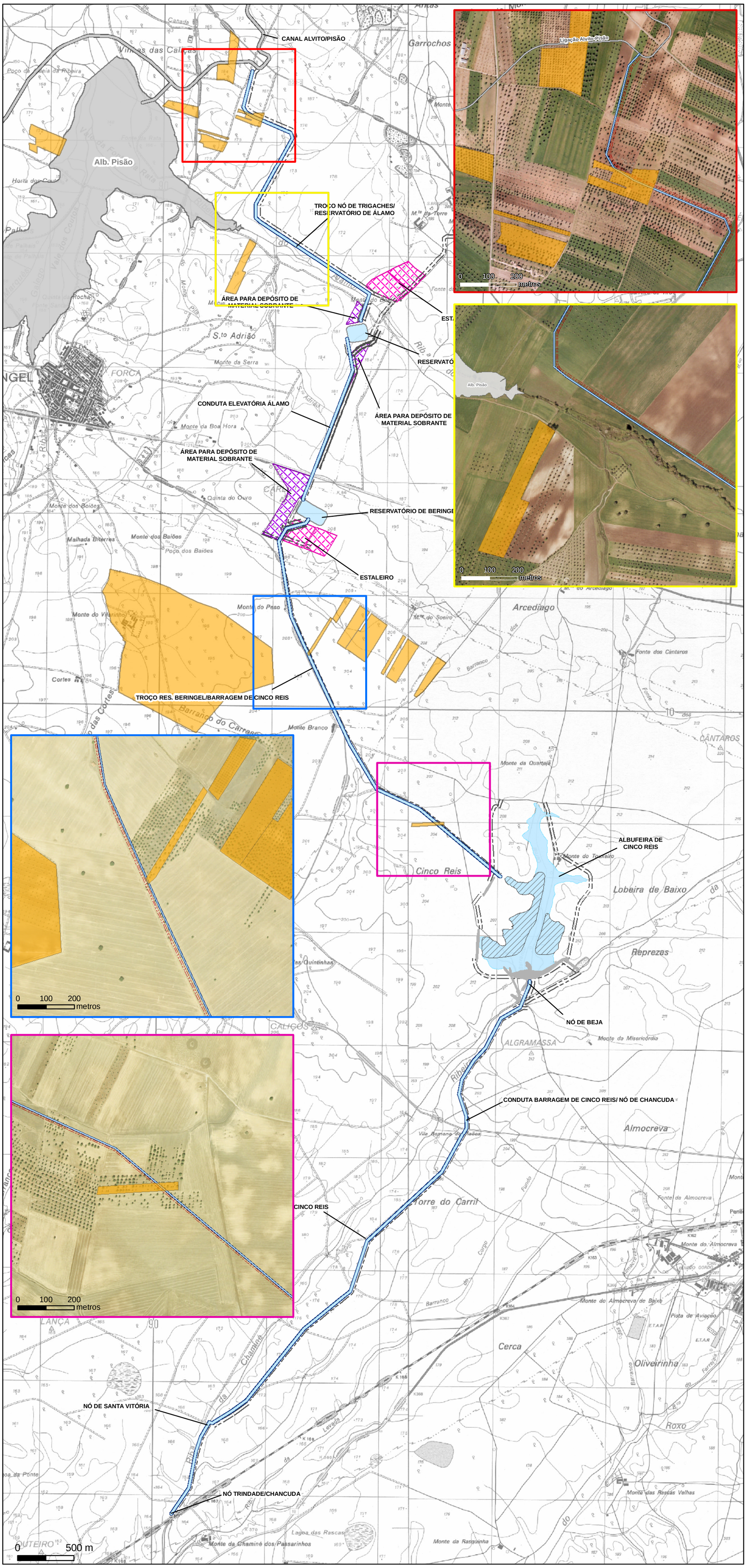

Localização da área de estudo

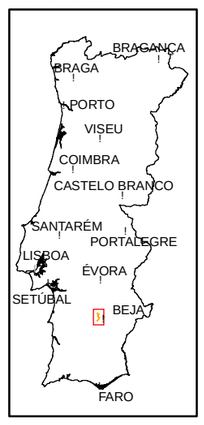

Sistema de Coordenadas Hayford-Gauss
Datum 73, origem Ponto Central
Unidades em metros

Cartas Militares - 1:25 000 - M888, IGeoE
509, 510; 520, 521, 530, 531;

Enquadramento Administrativo

Limite de Concelho Limite de Freguesia

Legenda

- Parcelas onde ocorre a espécie Linaria ricardoi
- Adutor Pisão-Beja
- Outros Adutores do EFMA
- Acessos
- Áreas de empréstimo
- Áreas de depósito de inertes
- Áreas de estaleiro

SGA Troço de Ligação Pisão-Beja

Parcelas com Linaria ricardoi

Escala 1:25000 — 0 500 1.000 metros

Proibida a reprodução total ou parcial
desta carta sem autorização
expressa da EDIA, S.A.

Esta carta contém informação proveniente do IGeoE

Projecção de Gauss Elipsoide Internacional DATUM 73.
Ponto de origem no ponto fictício
200 Km W e 300 Km S
do Sistema Geodésico Nacional.

EDIA

Março 2010

EDIA -Empresa de Desenvolvimento e Infra-estruturas do Alqueva Rua Zeca Afonso nº2, 7800 - 522 Beja

MIV, DIAP Março 2010